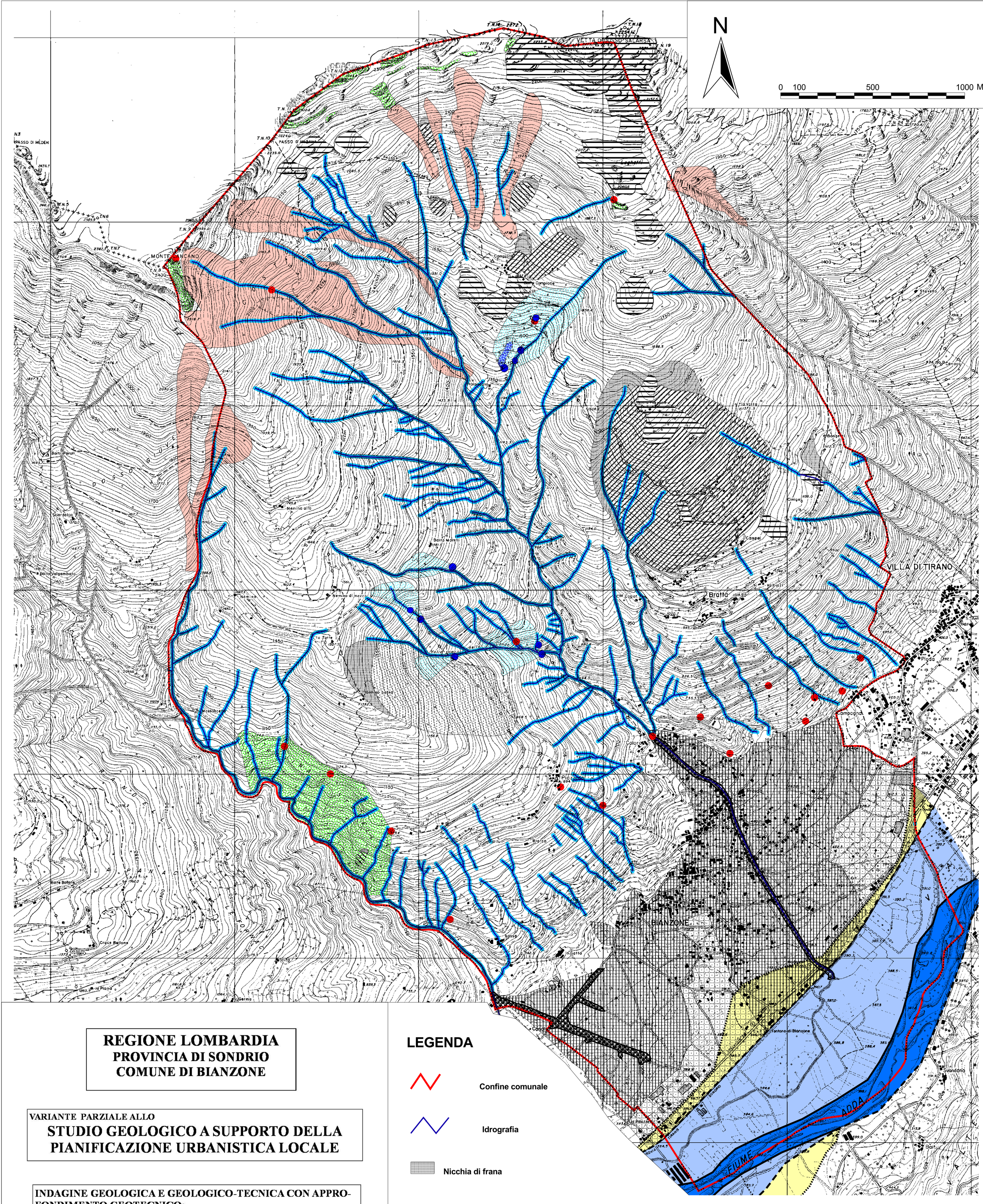

REGIONE LOMBARDIA
PROVINCIA DI SONDRIO
COMUNE DI BIANZONE

VARIANTE PARZIALE ALLO

STUDIO GEOLOGICO A SUPPORTO DELLA PIANIFICAZIONE URBANISTICA LOCALE

INDAGINE GEOLOGICA E GEOLOGICO-TECNICA CON APPROFONDIMENTO GEOTECNICO:
1 - "PROCEDURE PER LA VALUTAZIONE E LA ZONAZIONE DELLA PERICOLOSITÀ GENERATA DA COLATE DI DETRITO E TRASPORTO IN MASSA LUNGO LA CONOIDE DEL TORRENTE BIANZONE E VALUTAZIONE RELATIVA DELLA COMPATIBILITÀ IDRAULICA"
2 - REDAZIONE DELLA "CARTA DELLA PERICOLOSITÀ SISMICA LOCALE"

CRITERI ATTUATIVI L.R. 11 MARZO 2005 N. 12 PER IL GOVERNO DEL TERRITORIO. COMPONENTE GEOLOGICA, IDROGEOLOGICA E SISMICA

DATA:
TAVOLA: A 4
SCALA : 1: 10.000

STUDIO GEOLOGICO CURCIO
DOTT. CURCIO MARIO
VIA ROMA N. 43 - BIANZONE (SO)
TEL E FAX 0342-720249

STUDIO TECNICO GIANOLI - GIANONCELLI
DOTT. ING FEDERICO GIANOLI
VIA FIUME, 10 - SONDRIO
TEL E FAX 0342 - 567327

DELIBERA CONSILIARE DI ADOZIONE:

DELIBERA CONSILIARE DI APPROVAZIONE:

DELIBERA G.R.:

TITOLO

CARTA DI SINTESI

IL SINDACO | IL SEGRETARIO | I TECNICI INCARICATI

LEGENDA

Confine comunale

Idrografia

Nicchia di frana

Linea fascia fluviale A PAI

Linea fascia fluviale B PAI

Linea fascia fluviale PAI C

CLASSE 2

Fascia fluviale C PAI

Pendenza minore 20% (Pa)

Area di conoide competamente protetta

Area di frana relitta

CLASSE 3

Pendenza maggiore del 20%

Crolli localizzati

Area di rispetto sorgenti

Area di conoide non recentemente attivatosi

Area di frana quiescente (Fq)

CLASSE 4

Area di crolli estesi

Area di frana attiva

Area di conoide attivo non protetta (Ca)

Fascia fluviale A PAI

Fascia fluviale B PAI

Fascia di rispetto per r eticolo minore

Area tutela assoluta sorgenti

Valanghe

Colata